

MAPA DO CELÓW PROJEKTOWYCH

| | | |
|---|---------------------------------------|---|
| Oznaczenia kancelaryjne zgłoszonej pracy geodezyjnej (ID) | | GN.6642.684.2016 |
| OBIEKT: | | m. Ciechanowiec ul. Ogrodowa działka nr: 2452, 2453/2 |
| Jednostka ewidencyjna: | identyfikator nazwa | 201305_5 GMINA CIECHANOWIEC |
| Obszar ewidencyjny | identyfikator nazwa | 201302_4.0005 CIECHANOWIEC |
| SKALA MAPY | | 1:500 |
| Nazwa układu współrzędnych | Prostokątnych płaskich wysokościowych | Układ 2000 KRONSTADT 60 |
| Oznaczenie granic obszaru który był przedmiotem aktualizacji | | |
| Oznaczenie i informacje o służebnościach gruntowych mających wpływ na zagospodarowanie gruntów zlokalizowanych w granicach projektowanej inwestycji | | Wykonanie niniejszej mapy nie było poprzedzone ustaleniami dotyczącymi ewentualnych służebności gruntowych obciążających grunty położone w granicach projektowanej inwestycji budowlanej. |
| Oznaczenie i symbol konturu użytku gruntowego, który nie jest ujawniony w bazie danych ewidencyjnych gruntów i budynków | | Nie występują |
| Data opracowania mapy: 16.06.2016 r | | ark. mapy zasad. 8.183.08.02.2.2 8.183.08.03.1.1 8.183.08.03.1.3 |
| Szkiec orientacyjny: | | Wykonawca: SŁUGI GEODEZYJNE Karol Radziszewski Wierzbowa 11, 18-230 Ciechanowiec P 7221509409 Regon 200834621 tel. 786 135 940 |
|  | | GEODETA UPRAWNIONY inż. Grzegorz Polowczyk zaśw. nr 20429 |

Wszelki dokument został opatrzony pieczęcią geodezyjną i zawiera operat techniczny i materiały geodezyjne i kartograficzne.

Organ prowadzący państwowy zasób geodezyjny i kartograficzny: **STAROSTA WYSCOMAZOWIECKI**

Identyfikator ewidencyjny materiału zasobu: P.2013.2016.727

Data wpisania operatu technicznego do ewidencji materiałów zasobu: 2016-06-23

Imię i nazwisko osoby reprezentującej organ: **Z up. STAROSTY inż. Franciszek Wyżynski**

Kierownik Wydziału Geodezji, Kartografii, Katastru i Nieruchomości Geodeta Powiatowy

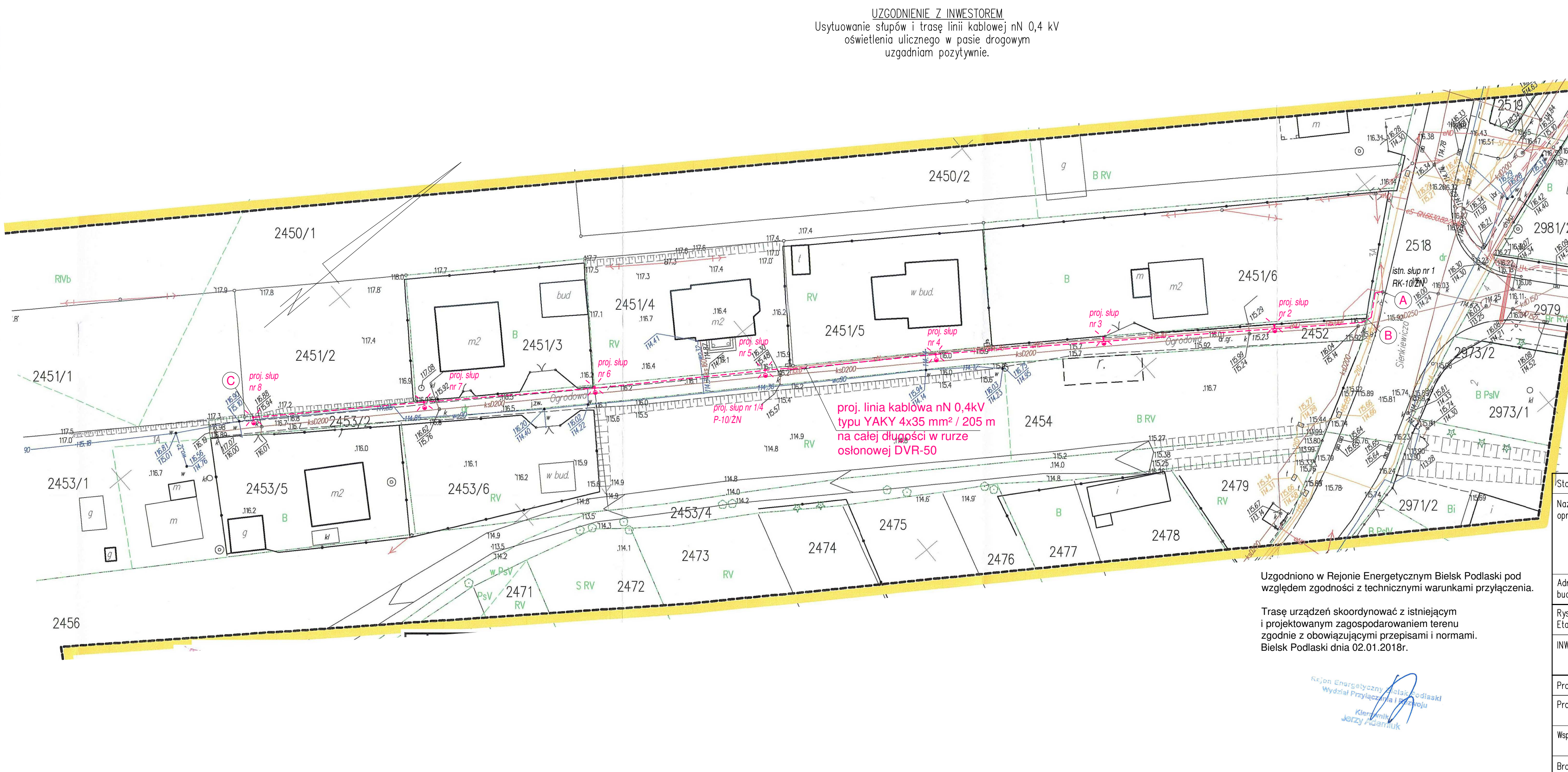

UZGODNIENIE Z INWESTOREM
Usytuowanie słupów i trasę linii kablowej nN 0,4 kV oświetlenia ulicznego w pasie drogowym uzgodnim pozytywnie.

| | |
|--------------|---|
| projektowana | Opis występującej infrastruktury |
| | energetyczna kablowa nN 0,4 kV |
| | słup oświetleniowy stalowy 6 m z oprawą 70W |

Starosta Wysokomazowiecki
Dokumentacja nr GN.6630. 3. 2018
była przedmiotem narady koordynacyjnej na zebraniu zainteresowanych podmiotów w dniu 2018-02-07 w siedzibie Starostwa Powiatowego w Wysokim Mazowieckiem, przy ul. Ludowej 15A przeprowadzonej zgodnie z art. 7d pkt. 2 i art. 28b ust. 1 i ust. 4 ustawy z dnia 17 maja 1989r. Prawo geodezyjne i kartograficzne.

Z up. STAROSTY
mgr Teresa Danuta Łapirska
Przewodniczący narady koordynacyjnej

Uzgodniono w Rejonie Energetycznym Bielsk Podlaski pod względem zgodności z technicznymi warunkami przyłączenia.

Trasę urządzeń skoordynować z istniejącym i projektowanym zagospodarowaniem terenu zgodnie z obowiązującymi przepisami i normami. Bielsk Podlaski dnia 02.01.2018r.

Rejon Energetyczny Bielsk Podlaski
Wydział Przyłączenia i Projektu
Kierownik Jerzy Jędrasik

| | |
|-------------------|--|
| Stadium | PROJEKT BUDOWLANO-WYKONAWCZY |
| Nazwa opracowania | Etap 1. Budowa elektroenergetycznej sieci–linii kablowej nN 0,4 kV oświetlenia drogowego w Ciechanowcu ul. Sienkiewicza w pasie drogi wojewódzkiej nr 681, działka nr 2518 , odcinek AB. Etap 2. Budowa elektroenergetycznej sieci–linii kablowej nN 0,4 kV oświetlenia drogowego w Ciechanowcu ul. Ogrodowa. w pasie drogi gminnej, działki nr 2452, 2453/2, odcinek BC. |
| Adres budowy | miasto: CIECHANOWIEC, ul. Sienkiewicza, Ogrodowa powiat: wysokomazowiecki, woj.: podlaskie, |
| Rysunek 1 Etap 1 | PROJEKT ZAGOSPODAROWANIA TERENU skala 1:500 |
| INWESTOR: | GMINA CIECHANOWIEC ul. Mickiewicza 1 18-200 Ciechanowiec |
| Pracownia: | ELMAK Maciej Czech, tel. 501521345, email: elmak.mc@wp.pl |
| Projektant | MACIEJ CZECH upr. bud. nr PDL/0074/POOE/09 |
| Współpraca | inż. Adam Perkowski |
| Branża | Elektryczna data: 28 Listopad 2016r. |